



2022

通訊地址：新北市樹林區仁愛街3號
聯絡電話：0952-454710 蕭寶珠

新北市中化愛心關懷協會 第二屆 第一次 會員大會 大會手冊

下載
本手冊



時間：111年12月18日 (星期日)
地點：新北市樹林區鎮前街467號
(東陽市民活動中心)

新北市中化愛心關懷協會

第二屆 第一次 會員大會程序表

- 一、時間：111年12月18日 (星期日)
- 二、地點：新北市樹林區鎮前街467號
(東陽市民活動中心)
- 三、主席：顏汎彬 理事長
- 四、大會流程

| 時間 | 議程 |
|-------------|------------------------------|
| 08:30-09:20 | 會員報到/ 領取選票 |
| 09:20-09:30 | 理事會工作報告 監事會報告 |
| 09:30-09:50 | 年度財務決算 預算審查及提案討論 理監事選舉 |
| 09:50-10:00 | 介紹新當選人 |
| 10:00-10:10 | 理事長致詞 |
| 10:10-10:40 | 宣導員宣導 |
| 10:40-11:00 | 表演 |
| 11:00-11:20 | 來賓致詞 |
| 11:20-12:00 | 頒發清寒獎助學金 |
| 12:00-14:00 | 聯誼活動 |

- 五、散會 (現場可參加餐會)



新北市中化愛心關懷協會

第二屆 第一次 會員大會手冊 目錄

| 項目 | 頁次 |
|-------------------------------|----|
| 第二屆 第一次 會員大會程序表 | 1 |
| 第二屆 第一次 會員大會手冊 目錄（本頁） | 2 |
| 111 年度 收入支出結算表 | 3 |
| 111 年度 物品贊助名單 | 3 |
| 111 年度 支出明細表 | 4 |
| 112 年度（110年12月~111年12月）年度工作計劃 | 5 |
| 111 年度 感謝 贊助芳名 | 6 |
| 111 年度 第一屆理監事名冊（選後更新成第二屆） | 7 |
| 111 年度 會員名冊 | 8 |
| 111 年度 活動花絮 | 10 |



新北市中化愛心關懷協會

111年度 收入支出結算表

| | | | |
|----|-----------------------------|---------|-----------|
| 一、 | 收入經費 | | |
| | A.上期結餘 | | 961,238 |
| | B.本期收入(110.12.13~111.12.18) | | 401,560 |
| | 1.會費收入 | 102,000 | |
| | 2.贊助款收入 | 279,000 | |
| | 3.利息收入 | 4,365 | |
| | 4.補助收入 | 16,195 | |
| | | | |
| 二、 | 本期支出經費(110.12.13~111.12.18) | | 325,015 |
| 三、 | 本期結餘(111.12.18) | | 1,037,783 |
| | 1,037,783-50萬定存=537,783 | | |

111年度物品贊助名單

| 贊助者 | 物品 | 贊助者 | 物品 |
|------------|----------------|------------|--------------------|
| 楊麗華 | 油飯50斤 | 丁翠兒 | 臭豆腐50包 (7,500元) |
| 高素真 周素蘭 | 西米露、肉羹 各二大鍋 | 高素真 周素蘭 | 西米露、肉羹 各一大鍋 |
| 靈光禪寺 | 白米200台斤 | 海明禪寺 | 白米400台斤 素料一批 |



新北市中化愛心關懷協會

111年度 支出明細表

| | 日期 | 項目 | 支出金額 |
|----|-----------|-------------------------------|---------|
| 1 | 110.12.12 | 清寒獎助學金 | 160,000 |
| 2 | 110.12.12 | 頒發清寒獎助學金暨社員聯誼餐會 | 24,088 |
| 3 | 110.12.12 | 畫眉鳥晚香玉老人共餐 | 15,000 |
| 4 | 111.07.25 | 捐贈 台灣貴格會 | 5,000 |
| 5 | 111.03.15 | 急難救助 衛生所關懷戶 阿順 | 10,000 |
| 6 | 111.08.11 | 急難救助 衛生所關懷戶 程維任 | 10,000 |
| 7 | 111.08.23 | 急難救助 衛生所關懷戶 石廷輝 | 5,000 |
| 8 | 111.09.05 | 急難救助 樹南里 陳惠福 | 3,000 |
| 9 | 111.04.16 | 贊助脊椎損傷義賣食材 | 18,067 |
| 10 | 111.04.16 | 讓生命發光脊損園遊會 | 21,642 |
| 11 | 111.09.19 | 急難捐助 彭厝里 賴陳秀霞 | 2,000 |
| 12 | 111.09.19 | 急難捐助 彭厝里 廖陳秋花 | 2,000 |
| 13 | 111.10.24 | 急難捐助 李建成 | 2,000 |
| 14 | 111.11.27 | 禮金〔殘福協會〕 | 3,000 |
| 15 | 111年度 | 台灣兒童少年希望協會(10個月租金) | 30,000 |
| 16 | 111年度 | 幹部會議、場地費、講師費、運費、雜費、排舞年費及文具用品等 | 14,218 |
| | | | |
| | | | |
| | | 合計 | 325,015 |



新北市中化愛心關懷協會

112年度(111年12月~112年12月)年度 活動計畫表

| 年度 | 日期 | 星期 | 活動 |
|------|--------|----|---------------------------------|
| 112年 | 1月15日 | 日 | 送老年年菜 |
| | 2月12日 | 日 | 樹林區元宵節燈會表演 |
| | 3月19日 | 日 | 室內關懷及表演視疫情狀況 |
| | 4月23日 | 日 | 樂山教養院園遊會 |
| | 5月20日 | 六 | 讓生命發光愛心園遊會 |
| | 6月18日 | 日 | 樹林區文林國小校慶表 |
| | 7月16日 | 日 | 新店模範安養老年院 |
| | 8月20日 | 日 | 新店宏濟精神醫院關懷卡啦OK歡唱 |
| | 9月17日 | 日 | 室內關懷及表演視疫情狀況 |
| | 10月15日 | 日 | 新店模範安養老年院 |
| | 11月19日 | 日 | 板橋區溪州國小表演 |
| | 12月10日 | 日 | 會員大會 頒發清寒獎助學金 暨身障殘障聯誼送愛心禮 |



新北市中化愛心關懷協會

111 年度贊助芳名 感恩

| | | | | | |
|--------|---------|------|--------|------|-------|
| 王勳聖 | 100,000 | 林嬌娃 | 2,000 | 黃美華 | 500 |
| 莊德聖 | 72,000 | 林錦麗 | 1,000 | 趙麗雪 | 500 |
| 麻吉夫妻 | 20,000 | 姜葉淑琴 | 2,000 | 趙艷秀 | 500 |
| 畫眉鳥晚香玉 | 9,000 | 柯秀菊 | 2,000 | 蔡貴美 | 1,000 |
| 殘福協會 | 3,000 | 胡秀蘭 | 500 | 蔡碧搖 | 1,000 |
| 巨翎國際 | 3,000 | 梁雪娥 | 6,000 | 蔡碧瑤 | 1,000 |
| 欣旺資訊 | 3,000 | 莊淑雅 | 1,000 | 鄧素玲 | 500 |
| 王素香 | 500 | 莊德聖 | 20,000 | 鄭秀卿 | 2,000 |
| 余燕珠 | 500 | 陳仁壽 | 3,000 | 蕭寶珠 | 7,000 |
| 吳晉宇 | 2,500 | 陳慈惠 | 3,000 | 謝秀芳 | 1,000 |
| 吳珮君 | 2,500 | 陳鳳蓮 | 1,000 | 謝宛均 | 3,000 |
| 呂金玲 | 3,000 | 陳謝蕊 | 2,000 | 簡黃有妹 | 500 |
| 李玉仙 | 2,000 | 游子宜 | 1,000 | 魏錦雲 | 1,000 |
| 林振保 | 3,000 | 游子樓 | 1,000 | | |
| 林福三 | 2,000 | 黃玉文 | 500 | | |
| | | | | | |
| | | | | | |
| | | | | | |
| 合計 | 279,000 | | | | |



新北市中化愛心關懷協會

第一屆 理監事名冊

| | |
|------|------|
| 理事長 | 顏汎彬 |
| 常務理事 | 沈淑燕 |
| 常務理事 | 許火樹 |
| 常務監事 | 蕭寶珠 |
| 理事 | 張曰 |
| 理事 | 高素真 |
| 理事 | 周宸甄 |
| 理事 | 邱奕益 |
| 理事 | 何金雀 |
| 理事 | 呂明德 |
| 監事 | 呂林賽花 |
| 監事 | 羅旭村 |
| | |
| | |

本次選舉後更新成第二屆名單，請掃封面QRCode下載最新版



新北市中化愛心關懷協會

會員芳名錄 感謝您的參與

| | | | | | |
|-----|------|------|-----|------|------|
| 王文城 | 李政諺 | 洪珮君 | 陳宥穎 | 黃源勝 | 賴世南 |
| 王玉真 | 李美青 | 紀鴻翔 | 陳美惠 | 黃鈺芬 | 賴林松惠 |
| 王秀碧 | 李啟元 | 胡淑芳 | 陳貞君 | 黃銘宗 | 賴炳佑 |
| 王秋淑 | 李淑娟 | 范鸚美 | 陳庭好 | 楊日暖 | 賴源成 |
| 王美雲 | 李陳淑真 | 孫秀枝 | 陳雪雲 | 楊秀玉 | 錢鈴 |
| 王美鳳 | 沈洛湄 | 徐淑黛 | 陳惠玲 | 詹傑淵 | 戴雅秀 |
| 王素香 | 沈淑燕 | 高素真 | 陳惠琴 | 廖陳小鈴 | 戴雅玲 |
| 王善可 | 沙丁彩霞 | 高森鈞 | 陳惠琴 | 廖富田 | 戴葉秋玉 |
| 王殿萍 | 周志貞 | 高碧雲 | 陳進忠 | 趙麗雪 | 謝樑棕 |
| 石金源 | 周宗毅 | 張曰 | 陳順福 | 趙艷秀 | 鍾惠宇 |
| 朱寶貞 | 周明毅 | 張育菱 | 陳瑞美 | 劉乃均 | 簡慧蓉 |
| 江惠旻 | 周宸甄 | 張胡秀蘭 | 陳儀芳 | 劉文賢 | 簡瓊珠 |
| 何金雀 | 周素蘭 | 張清森 | 陳慧嫻 | 劉奕伶 | 顏立承 |
| 何春子 | 周森鈞 | 張雅聲 | 陳樹藍 | 劉淑昭 | 顏汎彬 |
| 吳水場 | 林月珍 | 張黃阿金 | 陳靜蓉 | 劉淑娟 | 顏素貞 |
| 吳玉純 | 林代瑩 | 張瀟云 | 陳謝蒞 | 劉嘉和 | 顏楊淑楨 |
| 吳宗智 | 林立達 | 張龔玉霞 | 陳麗花 | 劉麗菊 | 顏瑞城 |
| 吳昭華 | 林泓均 | 梁雪娥 | 陳麗娟 | 潘惠瓊 | 魏美雲 |
| 吳晉宇 | 林美蓮 | 梁惠齡 | 曾月瑩 | 蔡欣芸 | 魏彩瑜 |
| 吳珮君 | 林娟 | 莊合門 | 游莊閃 | 蔡桂美 | 魏雪宮 |



新北市中化愛心關懷協會

會員芳名錄 感謝您的參與

| | | | | | |
|------|------|-----|------|-----|-----|
| 吳珮君 | 林娟 | 莊合門 | 游莊閃 | 蔡桂美 | 魏雪宮 |
| 吳素貞 | 林淑卿 | 莊宗儒 | 游詩嘉 | 蔡瑄芸 | 魏樟程 |
| 吳素清 | 林福三 | 莊淑雅 | 游鎮遠 | 鄧月娥 | 魏錦雲 |
| 呂秀華 | 林嬌娃 | 莊景佳 | 華春坤 | 鄧素玲 | 羅文君 |
| 呂明德 | 林麗香 | 莊景勳 | 黃士育 | 鄭玉青 | 羅玉里 |
| 呂林賽花 | 邱奕益 | 莊德聖 | 黃玉文 | 鄭秀卿 | 羅玉英 |
| 呂金原 | 邱映慈 | 許火樹 | 黃秋瑜 | 鄭美娜 | 羅玉銀 |
| 呂金鈴 | 邱研婷 | 許玉樺 | 黃美華 | 鄭國雄 | 羅玉環 |
| 呂添永 | 侯淑娟 | 許清江 | 黃家暉 | 鄭麗修 | 羅旭村 |
| 呂漳德 | 姜葉淑琴 | 陳秀桃 | 黃家慧 | 盧怡靜 | 譚文玲 |
| 李文龍 | 施美雪 | 陳欣琳 | 黃家賢 | 盧炫秀 | 酈美華 |
| 李玉梅 | 柯美麗 | 陳俊丞 | 黃振國 | 蕭美琴 | |
| 李佳禪 | 柯凱仁 | 陳奎佑 | 黃清鉛 | 蕭麗蓉 | |
| 李阿珠 | 洪良乾 | 陳姝娟 | 黃陳麗玉 | 蕭寶珠 | |
| | | | | | |
| | | | | | |
| | | | | | |
| | | | | | |
| | | | | | |
| | | | | | |



新北市中化愛心關懷協會 活動花絮 關懷弱勢族群

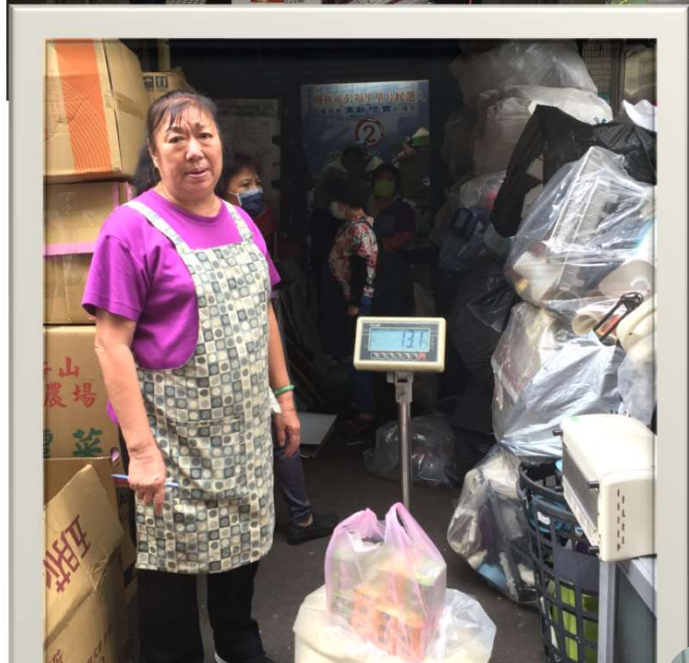

新北市中化愛心關懷協會 活動花絮 脊髓損傷潛能發展中心-讓生命發光



新北市中化愛心關懷協會 活動花絮 協會排舞義演



心情筆記

通訊地址：新北市樹林區仁愛街3號
聯絡電話：0952-454710 蕭寶珠



新北市中化愛心關懷協會